

SITUATION ÉPIDÉMIOLOGIQUE DE LA COVID-19 AU 26 JUILLET 2022, HAÏTI

INDICATEURS

212,869 (88 nouveaux)	32,296 (11 nouveaux)	838 (0 nouveau)	5,599 (2 nouveaux)	30,026 (92.9%)	2.59%	48.9% 51.1%
Tests réalisés	Cas confirmés	Décès	Hospitalisés	Récupérés	Létalité	

	Vaccination	247,734 1ère dose	103,692 2ème dose	160,725 Vaccination complète
--	--------------------	----------------------	----------------------	---------------------------------

Cas confirmés de COVID-19 par Département et Commune du 19/03/2020 au 26/07/2022

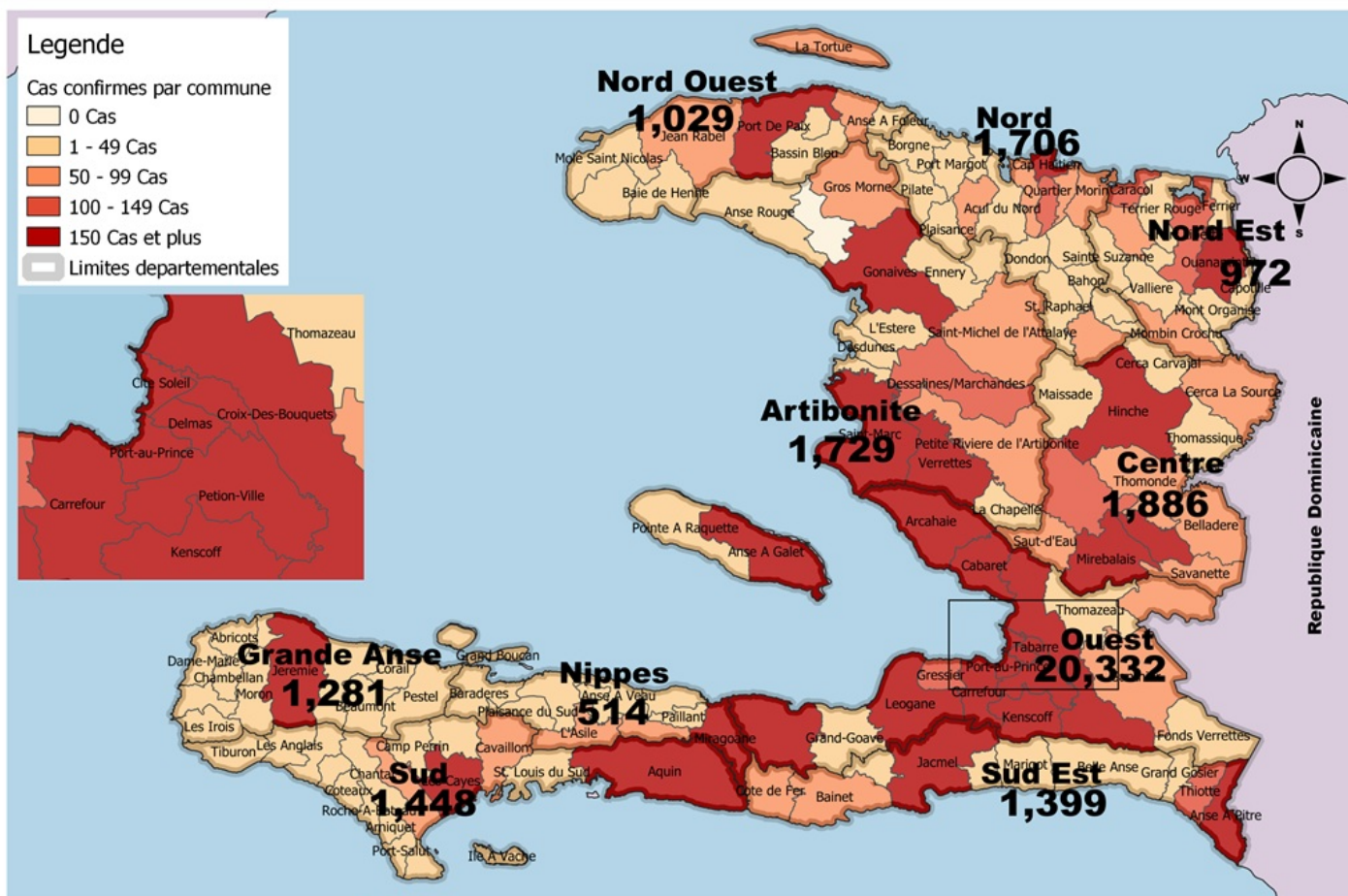

**Tab.1: Cas confirmés et décès de COVID-19 par département
du 19 mars 2020 au 26 Juillet 2022, Haiti**

Département de provenance	Cas Cumulés.	Nouveaux cas (24h)	Décès Cumulés	Nouveaux décès (24h)	Taux de positivité	Taux de létalité
Ouest	20,332	11	403	0	15.7%	1.98%
Centre	1,886	0	92	0	13.9%	4.88%
Artibonite	1,729	0	81	0	11.6%	4.68%
Nord	1,706	0	88	0	13.7%	5.16%
Sud	1,448	0	58	0	20.4%	4.01%
Sud-Est	1,399	0	24	0	16.8%	1.72%
Grand Anse	1,281	0	20	0	17.5%	1.56%
Nord-Ouest	1,029	0	27	0	16.0%	2.62%
Nord-Est	972	0	13	0	12.4%	1.34%
Nippes	514	0	32	0	14.2%	6.23%
Grand Total	32,296	11	838	0	15.3%	2.59%

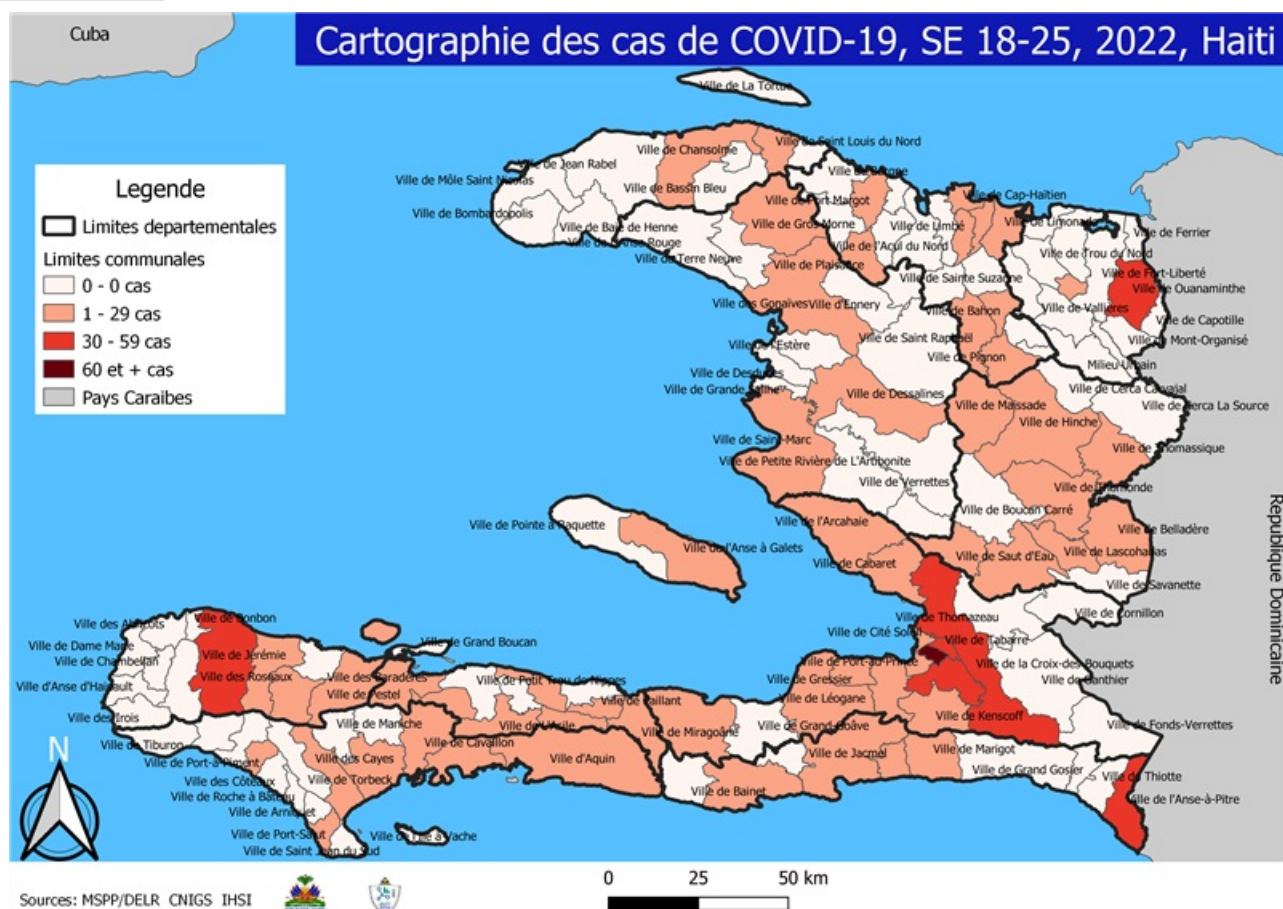

Tab.2: Distribution des cas et décès confirmés de COVID-19 par Commune, Haiti, 2022

2022						2022					
Département de provenance	Communes	Cas Cumulés.	Nouveaux cas (24h)	Décès Cumulés	Nouveaux décès (24h)	Département de provenance	Communes	Cas Cumulés.	Nouveaux cas (24h)	Décès Cumulés	Nouveaux décès (24h)
Artibonite	Saint Marc	79	0	3	0	Nord-Est	Ouanaminthe	157	0	1	0
	Gonaïves	63	0	0	0		Fort Liberté	42	0	0	0
	Gros Morne	42	0	0	0		Mombin Crochu	15	0	0	0
	Marchand Dessalines	37	0	0	0		Trou du Nord	12	0	0	0
	Verrettes	18	0	1	0		Ferrier	8	0	0	0
	Petite Riviere de l'Artibonite	13	0	2	0		Mont Organisé	7	0	0	0
	Saint Michel	9	0	0	0		Terrier Rouge	6	0	0	0
	La Chapelle	6	0	0	0		Caracol	2	0	0	0
	Desdunes	4	0	0	0		Perches	2	0	0	0
	Marmelade	4	0	0	0		Carice	1	0	0	0
	L'Estère	3	0	0	0		Vallières	1	0	0	0
	Ennery	1	0	0	0		Total	253	0	1	0
	Total	279	0	6	0	Nord-Ouest	Port de Paix	310	0	0	0
Centre	Mirebalais	131	0	6	0		Saint Louis du Nord	45	0	0	0
	Lascahobas	70	0	0	0		Bassin Bleu	11	0	0	0
	Hinche	48	0	0	0		Bombardopolis	8	0	0	0
	Thomonde	22	0	0	0		Jean Rabel	8	0	0	0
	Belladère	19	0	3	0		Chansolme	3	0	0	0
	Cerca la Source	18	0	0	0		La Tortue	3	0	0	0
	Saut-d'Eau	16	0	5	0		Mole Saint Nicolas	2	0	0	0
	Boucan Carré	11	0	2	0		Total	390	0	0	0
	Thomassique	8	0	0	0	Ouest	Delmas	1,022	7	12	0
	Maissade	7	0	0	0		Pétion ville	760	0	5	0
	Savanette	6	0	1	0		Port au Prince	495	0	2	0
	Cerca Cavajal	1	0	0	0		Tabarre	432	1	1	0
	Total	357	0	17	0		Croix des Bouquets	357	1	7	0
Grand Anse	Jérémie	230	0	0	0		Carrefour	103	1	3	0
	Pestel	6	0	0	0		Cité Soleil	49	0	0	0
	Roseaux	4	0	0	0		Anse a Galet	41	0	0	0
	Corail	3	0	0	0		Petit Goave	36	0	2	0
	Beaumont	1	0	0	0		Kenscoff	27	0	0	0
	Total	244	0	0	0		Léogane	24	0	0	0
							Cabaret	20	1	1	0
Nippes	Fond des Nègres	31	0	0	0		Arcahaie	16	0	0	0
	Miragoane	24	0	0	0		Ganthier	15	0	0	0
	L'Asile	23	0	1	0		Grand Goave	10	0	0	0
	Baradères	12	0	0	0		Gressier	9	0	0	0
	Plaisance du Sud	11	0	0	0		Thomazeau	5	0	0	0
	Petit Trou de Nippes	4	0	1	0		Cornillon	2	0	0	0
	Arnaud	3	0	0	0		Pointe a Raquette	2	0	0	0
	Paillant	3	0	0	0		Total	3,425	11	33	0
	Anse-a-Veau	3	0	0	0	Sud	Cayes	201	0	1	0
	Petite Riviere des Nippes	2	0	0	0		Aquin	40	0	2	0
	Total	116	0	2	0		Camp-Perrin	9	0	0	0
Nord	Cap Haitien	236	0	1	0		Cavaillon	7	0	0	0
	Milot	27	0	0	0		Torbeck	7	0	0	0
	Plaine du Nord	17	0	0	0		Saint Louis du Sud	5	0	0	0
	Quartier Morin	14	0	0	0		Port Salut	5	0	0	0
	Pignon	11	0	0	0		Les Anglais	4	0	0	0
	Borgne	11	0	0	0		Saint Jean du Sud	3	0	0	0
	Limonade	11	0	0	0		Maniche	3	0	0	0
	Plaisance du Nord	7	0	0	0		Arniquet	2	0	0	0
	Saint Raphaël	5	0	0	0		Chardonnières	2	0	0	0
	Port Margot	4	0	0	0		Chantal	2	0	0	0
	Acul du Nord	4	0	0	0		Tiburou	1	0	0	0
	Limbé	3	0	0	0		Coteaux	1	0	0	0
	Pilate	2	0	0	0		Ile à Vache	1	0	0	0
	Grande Rivière du Nord	2	0	0	0		Port-à-Piment	1	0	0	0
	Bahon	1	0	0	0		Total	294	0	3	0
	Ranquitte	1	0	0	0	Sud-Est	Anse à Pitres	200	0	0	0
	Total	356	0	1	0		Jacmel	124	0	1	0
							Bainet	9	0	1	0
							Cote de Fer	8	0	0	0
							Thiotte	7	0	0	0
							Marigot	4	0	0	0
							La Vallée de Jacmel	2	0	0	0
							Cayes-Jacmel	2	0	0	0
							Belle Anse	1	0	0	0
							Total	357	0	2	0

N-B. Les informations contenues dans ce rapport sont actualisées de manière quotidienne. Les données et analyses peuvent être modifiées après la classification finale des cas.

Tab.3: Distribution des cas et décès confirmés de COVID-19 par Commune, Haiti, 2020-2021

Département de provenance	Communes	2020		2021	
		Cas Cumulés.	Décès Cumulés	Cas Cumulés.	Décès Cumulés
Artibonite	Saint Marc	198	18	250	7
	Verrettes	142	6	142	15
	Gonaives	132	10	236	5
	Gros Morne	23	1	50	2
	Petite Riviere de l'Ar...	22	1	30	3
	Marchand Dessalines	19	0	60	3
	Saint Michel	18	0	29	0
	L'Estère	13	0	34	0
	Desdunes	7	1	7	0
	Marmelade	6	0	6	0
	Ennery	6	1	2	0
	Grande Saline	3	1	3	0
	La chapelle	2	0	8	1
	Anse Rouge	2	0	0	0
	Total	593	39	857	36
Centre	Hinche	179	1	132	6
	Mirebalais	175	4	436	27
	Lascahobas	34	3	133	5
	Boucan Carré	34	0	89	6
	Belladère	25	2	42	6
	Thomonde	16	1	27	1
	Savanette	14	0	33	5
	Saut-d'Eau	10	0	39	5
	Cerca la Source	6	2	65	1
	Maissade	6	0	9	0
	Cerca Cavajal	5	0	1	0
	Thomassique	4	0	15	0
Grand Anse	Total	508	13	1,021	62
	Jérémie	143	9	726	6
	Anse d'Hainault	16	1	16	0
	Chambellan	7	1	2	0
	Dame Marie	3	1	7	0
	Pestel	2	0	16	0
	Irois	2	0	4	0
	Moron	1	1	5	0
	Bonbon	1	0	5	0
	Roseaux	1	0	27	1
	Corail	0	0	42	0
	Abricots	0	0	10	0
	Beaumont	0	0	1	0
	Total	176	13	861	7
Nippes	Miragoane	68	1	94	8
	Fond des Nègres	20	0	25	2
	Baradères	13	0	5	1
	Plaisance du Sud	10	1	10	2
	Anse-a-Veau	10	1	7	0
	L'Asile	8	0	74	4
	Petit Trou de Nippes	7	0	5	4
	Petite Riviere des Ni..	6	0	14	3
	Paillant	4	0	12	1
	Arnaud	2	1	3	0
	Grand Boucan	1	1	0	0
	Total	149	5	249	25
Nord	Cap Haitien	394	22	398	23
	Limbe	56	3	21	0
	Milot	28	1	58	11
	Pignon	26	2	30	0
	Plaine du Nord	22	3	35	6
	Plaisance du Nord	22	1	9	0
	Borgne	20	0	2	1
	Port Margot	20	0	4	1
	Pilate	19	0	1	0
	Grande Rivière du N..	18	1	17	0
	Quartier Morin	15	0	40	6
	Limonade	12	0	25	1
	Acul du Nord	12	0	14	0
	Marmelade	0	0	1	0
	Dondon	6	0	8	3
	Saint Raphael	4	0	0	0
	Bahon	3	1	0	0
	Ranquitte	0	0	5	0
	La Victoire	0	0	1	0
	Saint Raphaël	0	0	3	0
	Bas-Limbé	0	0	1	1
	Total	677	34	673	53

Département de provenance	Communes	2020		2021	
		Cas Cumulés.	Décès Cumulés	Cas Cumulés.	Décès Cumulés
Nord-Est	Ouanaminthe	107	2	111	3
	Caracol	50	0	56	0
	Fort Liberté	44	2	140	1
	Trou du Nord	39	1	40	1
	Mombin Crochu	21	0	25	0
	Terrier Rouge	16	0	17	1
	Mont Organisé	11	0	9	0
	Perches	6	0	0	0
	Ferrier	5	0	1	0
	Carice	5	1	2	0
	Sainte Suzanne	5	0	1	0
	Capotille	4	0	2	0
	Vallières	1	0	1	0
	Total	314	6	405	6
Nord-Ouest	Port de Paix	133	7	265	13
	Saint Louis du Nord	28	2	17	0
	Bombardopolis	17	1	7	1
	Jean Rabel	15	0	37	0
	Mole Saint Nicolas	13	1	12	1
	La Tortue	8	0	41	0
	Bassin Bleu	7	0	24	0
	Chansolme	4	1	4	0
	Anse-a-Foleur	2	0	3	0
	Baie de Henne	2	0	0	0
Ouest	Total	229	12	410	15
	Delmas	1,665	24	2,689	68
	Port au Prince	1,269	22	1,432	29
	Pétion Ville	1,260	15	2,085	48
	Tabarre	791	7	1,205	36
	Croix des Bouquets	704	8	1,182	39
	Carrefour	493	6	462	15
	Petit Goave	157	3	105	4
	Cité Soleil	106	2	126	4
	Léogane	91	1	139	5
	Cabaret	88	1	54	0
	Kenscoff	71	3	89	1
	Arcahaie	59	5	74	4
	Gressier	53	2	54	3
	Anse a Galet	40	2	141	2
	Ganthier	36	2	37	1
	Grand Goave	17	1	16	2
	Cornillon	17	0	33	1
	Thomazeau	14	0	22	3
	Fond-Verrettes	10	0	7	0
	Pointe à Raquette	4	0	10	1
	Total	6,945	104	9,962	266
Sud	Cayes	138	4	412	27
	Aquin	38	0	252	13
	Saint Louis du Sud	12	1	17	1
	Les Anglais	10	0	26	0
	Torbeck	10	1	43	3
	Port-à-Piment	9	0	25	0
	Port Salut	9	0	16	0
	Camp-Perrin	8	0	20	1
	Chardonnières	6	0	1	0
	Tiburon	6	0	4	0
	Coteaux	5	0	7	0
	Cavaillon	3	0	48	3
	Chantal	2	0	11	1
	Ile-a-Vache	2	0	0	0
	Maniche	1	0	4	0
	Roche à Bateau	1	0	0	0
	Arniquet	0	0	1	0
	Saint Jean du Sud	2	0	5	0
	Total	262	6	892	49
Sud-Est	Jacmel	204	8	307	9
	Bainet	16	0	50	0
	Cote de Fer	14	1	56	2
	Thiotte	10	0	111	0
	Anse à Pitres	9	0	171	1
	Marigot	8	0	49	0
	La Vallée de Jacmel	7	0	3	0
	Belle Anse	4	0	6	0
	Cayes-Jacmel	2	0	12	0
	Grand Gosier	0	0	3	1
	Total	274	9	768	13

N-B. Les informations contenues dans ce rapport sont actualisées de manière quotidienne. Les données et analyses peuvent être modifiées après la classification finale des cas.

**Graphique.1 Evolution quotidienne des cas confirmés de COVID-19
au 26 Juillet 2022, Haïti**

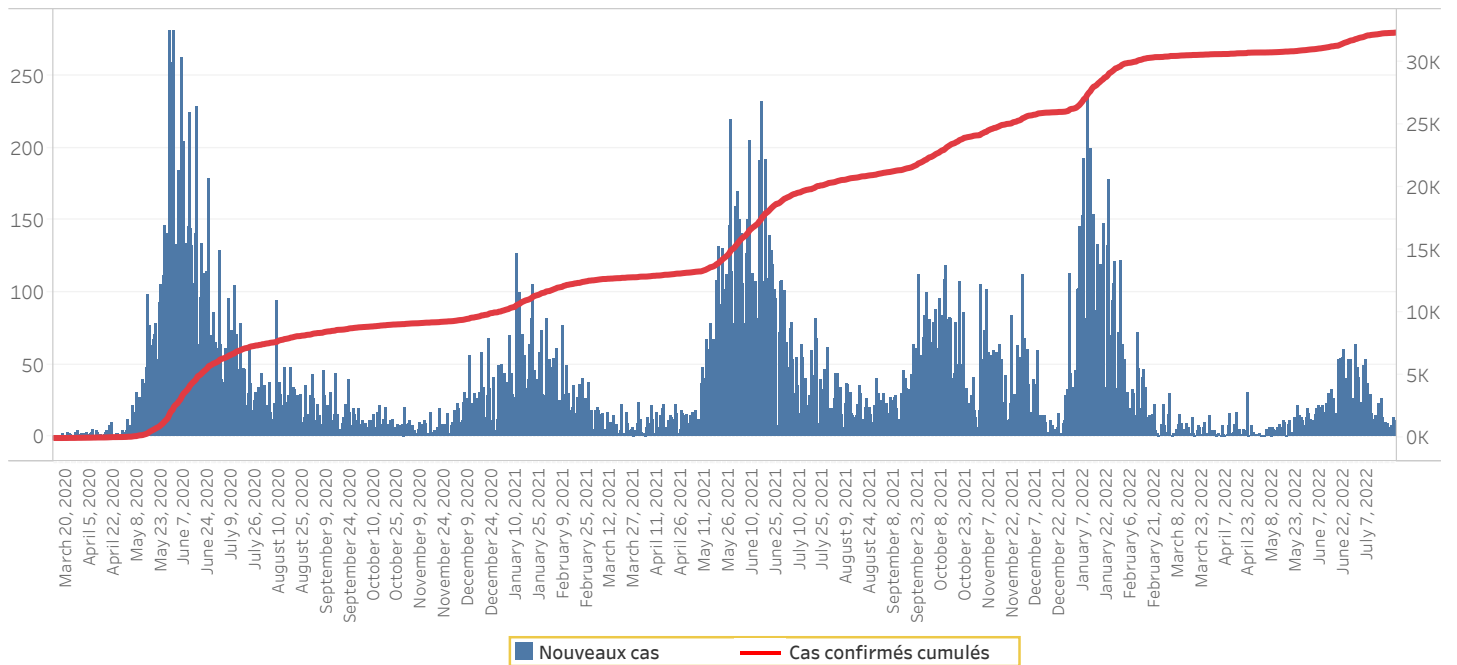

**Tab.4: Distribution des cas et décès de COVID-19 par groupe d'âge
du 19 mars 2020 au 26 Juillet 2022, Haïti**

Age Groupe	Cas Confirmés	Nouveaux cas (24h)	Décès Cumulés	Nouveaux décès (24h)	Taux de létalité
0-9 ans	745	0	15	0	2.01%
10-19 ans	1,449	0	10	0	0.69%
20-29 ans	5,739	2	31	0	0.54%
30-39 ans	8,064	5	56	0	0.69%
40-49 ans	5,616	1	80	0	1.42%
50-59 ans	4,050	0	135	0	3.33%
60-69 ans	3,358	3	188	0	5.60%
70-79 ans	2,101	0	185	0	8.81%
80 ans et +	1,174	0	138	0	11.75%
Grand Total	32,296	11	838	0	2.59%

**Graphique 2: Distribution des cas confirmés par groupe d'âge et sexe
du 19 mars 2020 au 26 Juillet 2022, Haïti**

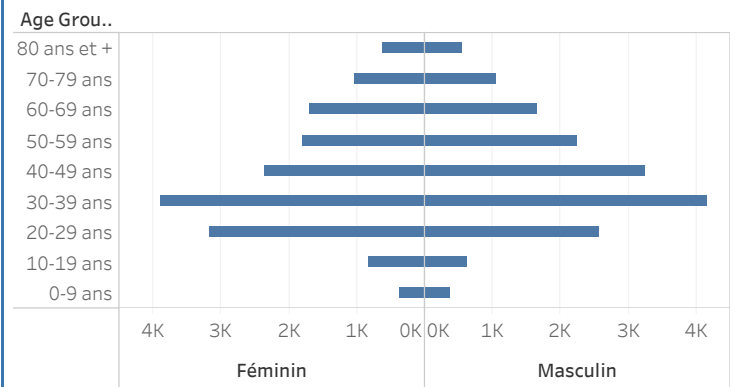

**Graphique 3: Distribution des décès par groupe d'âge et sexe
du 19 mars 2020 au 26 Juillet 2022, Haïti**

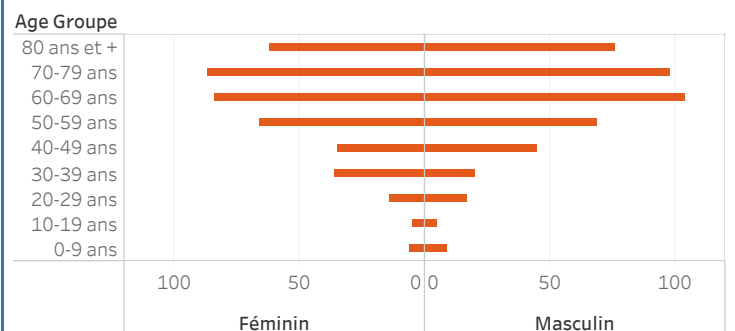

Tab 5: Distribution des cas hospitalisés par Département, 26 Juillet 2022, Haiti

Département	Nouveaux cas hospitalisés	Total cas confirmés hospitalisés	Total cas confirmés en Soins Intensifs
Centre	1	3	2
Ouest	1	2	0
Artibonite	0	1	0
Nippes	0	1	0
Sud	0	0	0
Nord Ouest	0	0	0
Nord	0	0	0
Sud Est	0	0	0
Grand Anse	0	0	0
Nord Est	0	0	0
Total	2	7	2

Tab 6.: Nombre de personnes vaccinées, 16/ 07/2021 au 14/01/2022 , Haiti

Département	16/07/2021-6/11/2021			7/11/2021-14/01/2022		3/01/2022-14/01/2022
	Janssen	Moderna		Moderna		Janssen
	Total	1ere dose	2e dose	1ere dose	2e dose	Dose unique
ARTIBONITE	0	12,922	5,007	1,846	2,035	251
CENTRE	0	6,783	2,587	1,876	2,375	341
GRANDE ANSE	0	5,461	2,397	970	2,051	0
NIPPES	0	2,206	687	632	1,031	36
NORD	0	13,246	5,149	3,305	5,656	289
NORD-EST	0	3,083	626	1,170	1,180	254
NORD-OUEST	0	1,876	401	548	454	37
OUEST	341	43,313	23,825	8,077	8,888	2,361
SUD	0	9,966	2,506	3,098	4,824	312
SUD-EST	0	4,031	1,742	1,083	1,767	0
Total	341	102,887	44,927	22,605	30,261	3,881

Tab. 7: Distribution des personnes vaccinées par groupe d'âge et sexe, 16/07/2021 - 11/07/2022, Haiti

Indicateurs	Vaccins					
	MODERNA			Janssen		Pfizer
	16 juill au 06 nov 21	07 nov au 31 dec 22	A partir du 01/01/22	Dec 2021	A partir du 01/01/22	
1ere dose						
Femme < 50 ans	42676	32745	12570	0	22618	12790
Homme < 50 ans		30164	8406	0	18973	9530
Femme >50 ans et +		12185	5350	0	8394	4968
Homme > 50 ans et +		11449	3863	0	7048	4005
Total	42676	86543	30189	0	57033	31293
2eme dose						
Femme < 50 ans	18455	21384	3110	0	1012	5611
Homme < 50 ans		20276	2453	0	874	4861
Femme >50 ans et +		9569	1234	0	370	2227
Homme > 50 ans et +		8932	1005	0	374	1945
Total	18455	60161	7802	0	2630	14644

Graphique.4: Cas de COVID-19 par Semaine Epidémiologique, Haiti, 2020-2022

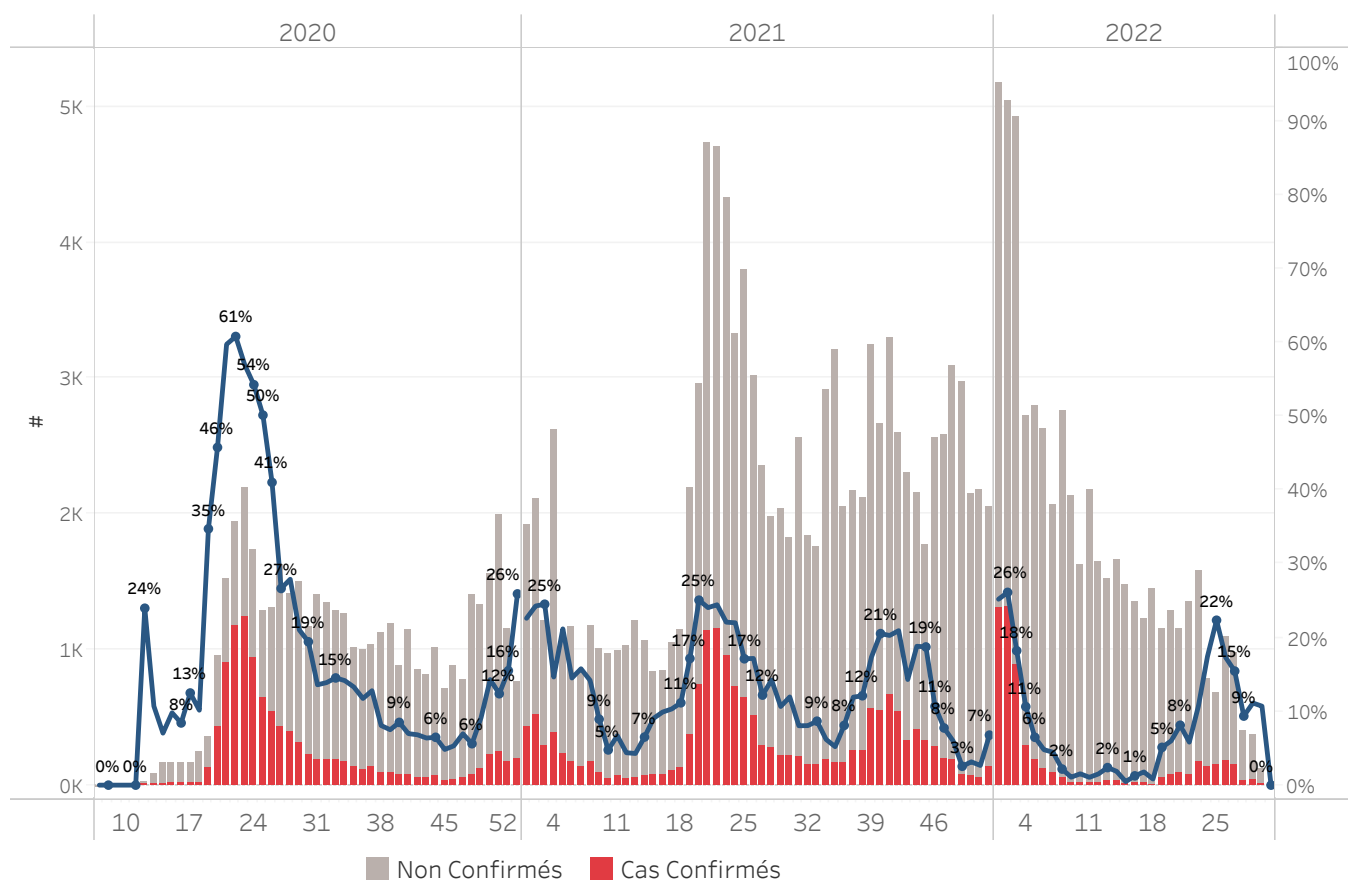

■ Non Confirmés ■ Cas Confirmés

Bilan des activités de la surveillance épidémiologique

Activités de surveillance	Période
	31 janv 2020 au 26 Juillet 2022
Nombre de voyageurs dépistés dans les aéroports (Toussaint L. et Cap-Haitien)	889,435
Nombre de voyageurs enregistrés après triage dans les Aéroports (Toussaint L. et Cap-Haitien)	809,686
Nombre de voyageurs enregistrés après triage à la frontière de Malpasse, Ouanaminthe, Anse à Pitre et Belladeres	290,602
Nombre de voyageurs dépistés dans les ports	66,234
Nombre de personnes placées en quarantaine institutionnelle	794
Nombre de personnes placées en quarantaine domiciliaire	2,310
Nombre de personnes placées en isolement	1,432
Nombre d'appels reçus de la population	50,111
Autres Activités	Période
	31 janv 2020 au 26 Juillet 2022
Nombre d'alertes reçues	105,363
Nombre de tests réalisés	212,869
Total cas positifs de COVID-19	32,296
Nombre de cas positifs de COVID-19 (PCR)	23,557
Nombre de cas positifs de COVID-19 (TDR-ag)	8,739
Nombre de cas récupérés	30,026
Nombre de décès dus à la COVID-19	838
Nombre de cas positif de COVID-19 Hospitalisés	5,599

Source: MSPP/DELIR

Graphique 5: Cas de COVID-19 par Département par SE, 2020-2022, Haiti

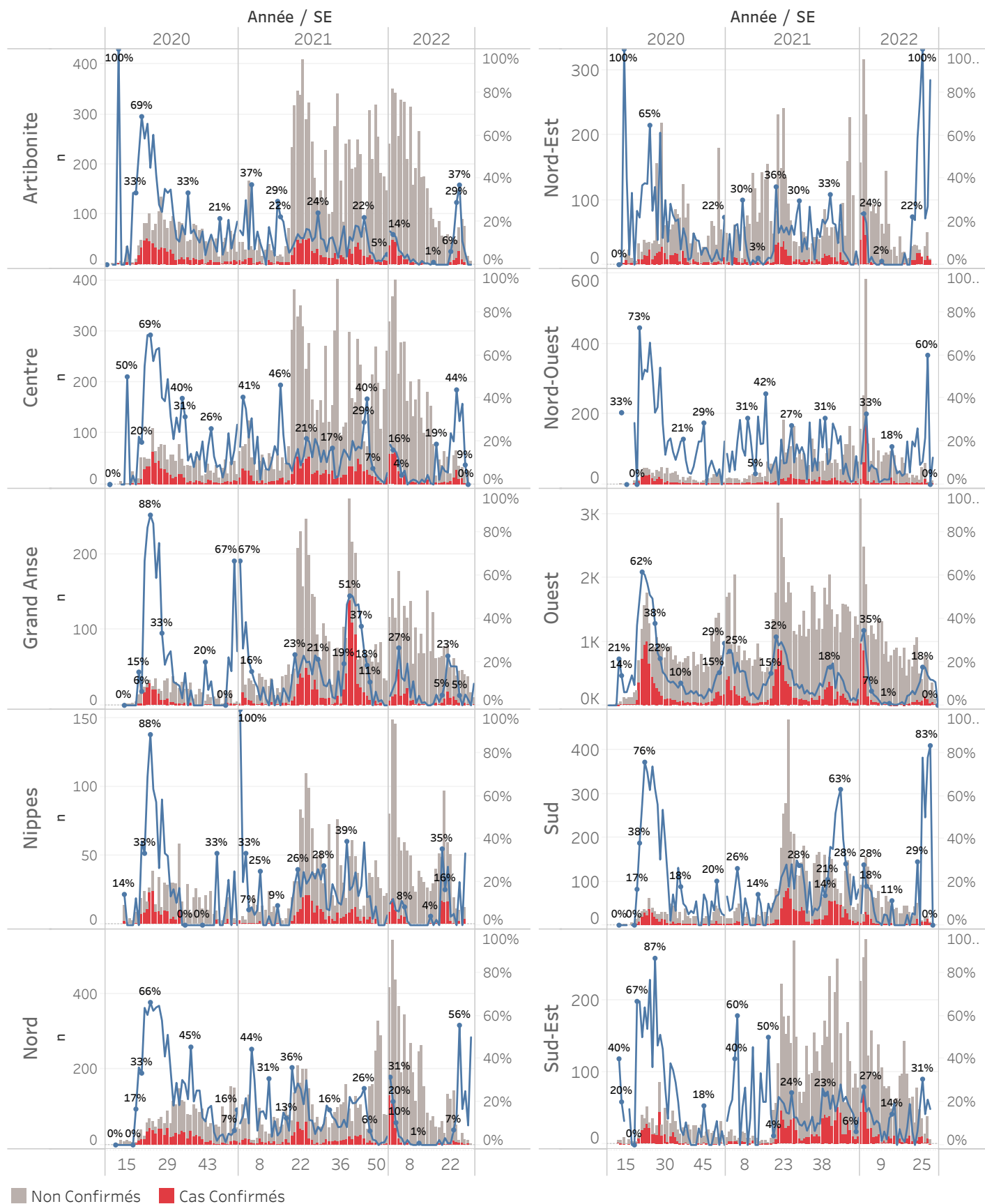

Cas suspect de COVID-19

Toute personne répondant aux critères cliniques et/ou épidémiologiques OU laboratoire

A- Critères cliniques

Toute personne présentant une fièvre supérieure ou égale à 38 degrés Celsius, ou un antécédent récent de fièvre (dans les 14 derniers jours), accompagnée ou pas de toux avec ou sans difficultés respiratoires, de courbatures, de céphalée inexpliquée.

Ou

Toute personne présentant une altération subite du goût (dysgueusie ou agueusie) ou de l'odorat (hyposmie ou anosmie) sans rhinite associée

Ou

Toute personne chez qui un clinicien (Médecin ou Infirmière) suspecte la COVID-19.

Chez les enfants : Tous les signes ci-haut cités et/ou altération de l'état général, diarrhée ou fièvre isolée surtout chez l'enfant de moins de 3 mois.

B- Critères épidémiologiques

Toute personne en provenance d'une zone à risque de COVID-19 et/ou ayant un lien avec un cas confirmé

C- Critères de laboratoire

Toute personne asymptomatique ne répondant pas aux critères épidémiologiques avec un test de diagnostic rapide de détection des antigènes (TRA) du SARS-CoV-2 positif

Cas confirmé de COVID-19

Toute personne avec un Test d'Amplification d'Acide Nucléique (TAAN) **positif** (Rt-PCR)

Ou

Toute personne symptomatique avec un test de diagnostic rapide de détection des antigènes (TDR-Ag) du SARS-CoV-2 positif

Ou

Toute personne asymptomatique répondant aux critères épidémiologiques avec un test de diagnostic rapide de détection des antigènes (TDR-Ag/TRA) du SARS-CoV-2 positif

N-B : Seuls les Tests de Diagnostics Rapides Antigéniques validés par l'OMS et autorisés par le Laboratoire National de Santé Public (LNSP) sont acceptés dans le cadre de la surveillance et de la prise en charge de la COVID-19

Cas récupéré ou déclaré rétabli de COVID-19

Un cas de COVID-19 est déclaré « récupéré » ou « rétabli » dans les situations suivantes :

1. Personnes symptomatiques (malades) testées positives : au moins 10 jours depuis la disparition des signes de maladie avec ou sans un nouveau test négatif (reprise du test si possible).
- Ou
2. Personnes asymptomatiques (non malades) testées positives : 10 jours sans apparition de signe de maladie avec ou sans un nouveau test négatif (reprise du test si possible).

Décès du à la COVID-19

Décès survenant chez un cas confirmé (par TAAN ou TDR-ag) ou par confirmation post mortem de COVID-19, sauf s'il existe une autre cause de décès claire qui ne peut pas être liée à la maladie de COVID-19 (par exemple, un traumatisme).